

**1 Lösen Sie das Kreuzworträtsel.**

WÖRTER

						1
	2					H
3	P	O	S	T	4	D O M
	O		5			T
	L		B			E
	I	6	A	M	P	E L
7	Z	E	N	T	R	U M
	E		K			
	I					



**2 Hören Sie und schreiben Sie die Nummern.**

WÖRTER

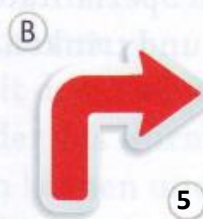

**3 Was passt? Ergänzen Sie die Präpositionen.**

WÖRTER

- a Auf dem Sofa schläft ein Mann.
- b Vor dem Sofa ist ein Teppich.
- c Auf dem Teppich ist ein kleiner Tisch.
- d unter dem Tisch ist eine Tasche.
- e über dem Sofa ist ein Bild.
- f neben dem Sofa ist ein Laptop.



**4 Ergänzen Sie.**

WÖRTER

ab | an | auf | ein | fern | mit | um

- a e i n laden
- b a u f hören
- c f e r n sehen
- d a b biegen
- e u m steigen
- f m i t bringen
- g a n machen

## 5 Wo ist ...? Ergänzen Sie die Artikel in der richtigen Form.

- a ■ Entschuldigung! Wo ist die Post? ▲ Neben der Bank.
- b ■ Eine Frage: Wo ist das Zentrum? ▲ Hinter der Brücke.
- c ■ Und wo ist das Hotel „Kaltenbach“? ▲ An der Ampel nach rechts.
- d ■ Wo fahren die Busse ab? ▲ An dem (= am) Bahnhof.
- e ■ Und wo ist der Bahnhof? ▲ Vor der Brücke nach links.
- f ■ Wo ist der Bank? ▲ Zwischen der Supermarkt und dem Hotel.
- g ■ Entschuldigen Sie bitte: Wo ist denn der Dom? ▲ Hinter den Häusern.
- h ■ Und wo sind die Taxis? ▲ In dem (= im) Zentrum.





## 6 Hören Sie die Fragen und sprechen Sie die Antworten.

Audio 21

- a Beispiel: ■ Post? ▲ neben + die Polizei → „Die Post ist neben der Polizei.“
- b ■ Bank? ▲ in + das Zentrum Die Bank ist im Zentrum
- c ■ Café „Cappuccino“? ▲ zwischen + der Bahnhof + die Post
- d ■ Bushaltestelle? ▲ vor + die Bank Die Bushaltestelle ist vor der Bank
- e ■ Schwimmbad? ▲ hinter + die Brücke Das Schwimmbad ist hinter der Brücke
- f ■ Kino? ▲ neben + das Museum Das Kino ist neben dem Museum

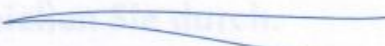
Das Café „Cappucino“ ist zwischen dem Bahnhof und der Post

## 7 Welche Reaktionen passen? Ordnen Sie zu.

- a Wo ist das Zentrum?  1 Die Stadtmitte? Hinter dem Bahnhof.
- b Wo ist der Bahnhof?  2 Tut mir leid, ich bin nicht von hier.
- c Können Sie mir helfen?  3 Schade. Trotzdem Dankeschön!
- d Kann ich Sie etwas fragen?  4 Nein, tut mir leid, ich habe keine Zeit.
- e Tut mir leid, das weiß ich nicht.  5 Ja, gern. Was möchten Sie wissen?

## 8 Wo ist die U-Bahnhaltestelle? Schreiben Sie die Antworten.

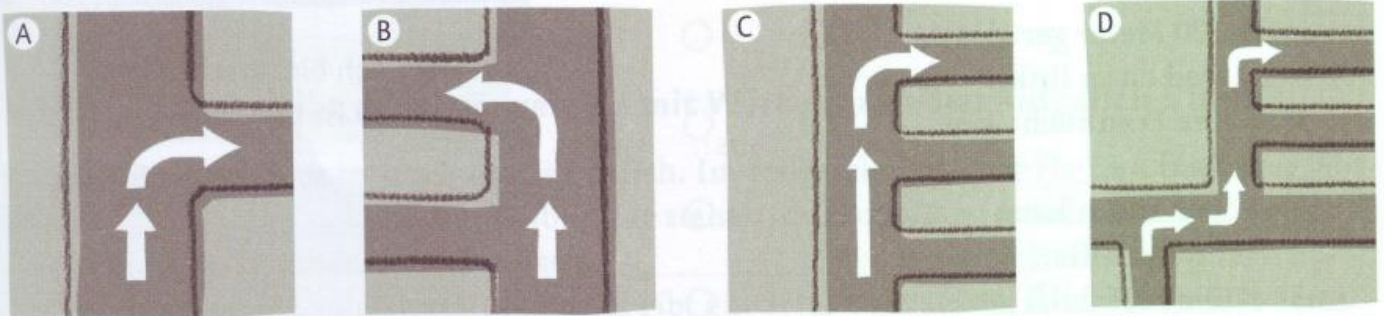

a Gehen Sie geradeaus und dann die erste Straße nach rechts.

- b) Gehen Sie Geradeaus und dann die zweite Straße nach rechts
- c) Gehen Sie Geradeaus und dann die dritte Straße nach links
- d) Biegen Sie rechts, dann nach links und zweite Straße nach rechts

## 9 Ergänzen Sie die Vokale.

E i n e F r a g e.  
 E n t s c h u l d i g u n g.  
 I c h b r a u c h e e i n T a x i.  
 I c h s u c h e d i e P o l i z e i.  
 W o f i n d e i c h d i e P o s t?  
 K ö n n e n S i e m i r h e l f e n?  
 W i e k o m m e i c h z u m D o m?  
 W o i s t d e n n h i e r e i n C o f e?  
 K o n n e n S i e d a s H o t e l „Zur Post“?  
 H a b e n S i e e i n e n M o m e n t Z e i t?  
 W i s s e n S i e, w o h i e r e i n R e s t a u r a n t i s t?

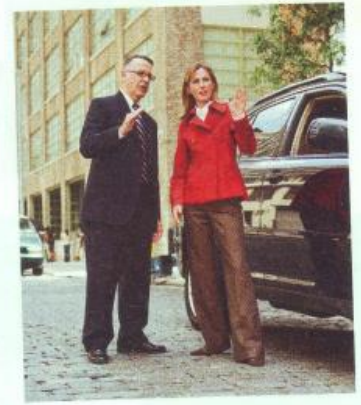

## 10 Ordnen Sie die Sätze aus Aufgabe 9 zu (1 = um Hilfe bitten; 2 = nach dem Weg fragen).

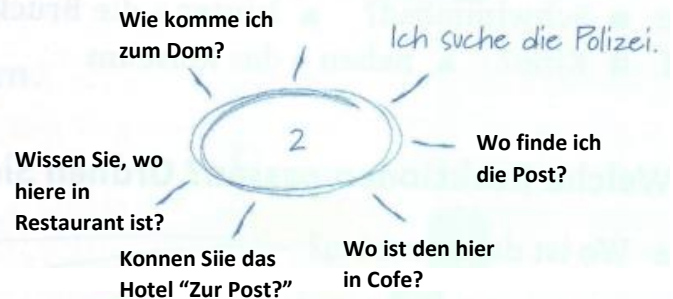
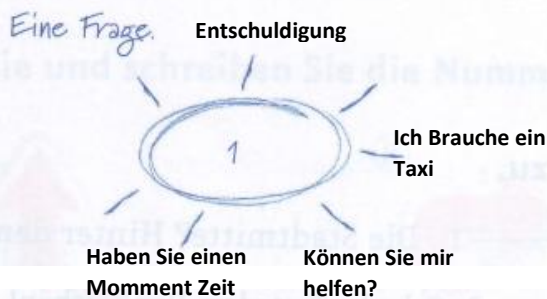

## 11 Hören Sie und kreuzen Sie an: richtig oder falsch?

CD 22

- |     |  | richtig                             | falsch                              |
|-----|--|-------------------------------------|-------------------------------------|
| 1 a | Der Mann sucht das Zentrum.                  | <input checked="" type="checkbox"/> | <input type="checkbox"/>            |
| b   | 300 Meter geradeaus und dann links.          | <input checked="" type="checkbox"/> | <input type="checkbox"/>            |
| 2 c | Die Frau sucht eine Bank.                    | <input type="checkbox"/>            | <input checked="" type="checkbox"/> |
| d   | Der Mann kann nicht helfen.                  | <input checked="" type="checkbox"/> | <input type="checkbox"/>            |
| 3 e | Die Frau hilft gern.                         | <input checked="" type="checkbox"/> | <input type="checkbox"/>            |
| f   | Zum Bahnhof: geradeaus, an der Ampel rechts. | <input type="checkbox"/>            | <input checked="" type="checkbox"/> |
| 4 g | Die beiden suchen die Post.                  | <input type="checkbox"/>            | <input checked="" type="checkbox"/> |
| h   | Die dritte Straße rechts, dann geradeaus.    | <input checked="" type="checkbox"/> | <input type="checkbox"/>            |
| i   | Es ist neben der Polizei.                    | <input checked="" type="checkbox"/> | <input type="checkbox"/>            |

## 12 Schreiben Sie.

geradeaus; 3. Straße links;  
 100 m geradeaus; Restaurant:  
 rechts neben Bank

Hi Tom, ich bin jetzt vor dem Hotel. Wo ist das Restaurant?

Hallo!, gehen Sie in der gleichen Strabe geradeaus, dann biegen Sie dritte Strabe nach links, dann gehen Sie 100 Meter geradeaus und das Restaurant ist rechts neben Bank.

Bis dann!