

**Intensivtrainer – Lektion 13**

Woche 10 / 14. Juni

**1** Lösen Sie das Kreuzworträtsel.

WÖRTER

									1
	2								H
3	P	O	S	T	4	D	O	M	
	O								T
	L		5						E
	I	6	A	M	P	E	L		
7	Z	E	N	T	R	U	M		
	E		K						
	I								



RETAMOZO S.

3° 1° CSIPP

**2** Hören Sie und schreiben Sie die Nummern.

WÖRTER



R.S.

**3** Was passt? Ergänzen Sie die Präpositionen.

WÖRTER

- a Auf dem Sofa schläft ein Mann.
- b vor dem Sofa ist ein Teppich.
- c auf dem Teppich ist ein kleiner Tisch.
- d unter dem Tisch ist eine Tasche.
- e über dem Sofa ist ein Bild.
- f neben dem Sofa ist ein Laptop.



Retamozo S. 3° 1° CSIPP

**4** Ergänzen Sie.

Retamozo 3° 1° IPP

WÖRTER

~~ab~~ | an | auf | ~~ein~~ | fern | mit | um

- a e i n laden      c f e r n sehen      e u m steigen      g a n machen
- b a u f hören      d a b biegen      f m i t bringen

### 5 Wo ist ...? Ergänzen Sie die Artikel in der richtigen Form. Retamozo 3°1ª IPP

- a ■ Entschuldigung! Wo ist die Post? ▲ Neben der Bank.  
 b ■ Eine Frage: Wo ist das Zentrum? ▲ Hinter der Brücke.  
 c ■ Und wo ist das Hotel „Kaltenbach“? ▲ An der Ampel nach rechts.  
 d ■ Wo fahren die Busse ab? ▲ An dem (= am) Bahnhof.  
 e ■ Und wo ist der Bahnhof? ▲ Vor der Brücke nach links.  
 f ■ Wo ist die Bank? ▲ Zwischen dem Supermarkt und dem Hotel.  
 g ■ Entschuldigen Sie bitte: Wo ist denn der Dom? ▲ Hinter den Häusern.  
 h ■ Und wo sind die Taxis? ▲ In dem (= im) Zentrum.

### 6 Hören Sie die Fragen und sprechen Sie die Antworten. gesprochen R.S. 3°1ªIPP

Audio 21

- a Beispiel: ■ Post? ▲ neben + die Polizei → „Die Post ist neben der Polizei.“  
 b ■ Bank? ▲ in + das Zentrum — **„Die Bank ist im Zentrum“**  
 c ■ Café „Cappuccino“? ▲ zwischen + der Bahnhof + die Post —  
 d ■ Bushaltestelle? ▲ vor + die Bank — **die Bushaltestelle ist vor der Bank**  
 e ■ Schwimmbad? ▲ hinter + die Brücke — **das Schwimmbad ist hinter der Brücke**  
 f ■ Kino? ▲ neben + das Museum — **das Kino ist neben dem Museum**

b. das Café "Capuccino" ist zwischen dem Bahnhof und der Post

### 7 Welche Reaktionen passen? Ordnen Sie zu.

- a Wo ist das Zentrum? — 1 Die Stadtmitte? Hinter dem Bahnhof.  
 b Wo ist der Bahnhof? — 2 Tut mir leid, ich bin nicht von hier.  
 c Können Sie mir helfen? — 3 Schade. Trotzdem Dankeschön!  
 d Kann ich Sie etwas fragen? — 4 Nein, tut mir leid, ich habe keine Zeit.  
 e Tut mir leid, das weiß ich nicht. — 5 Ja, gern. Was möchten Sie wissen?

### 8 Wo ist die U-Bahnhaltestelle? Schreiben Sie die Antworten.

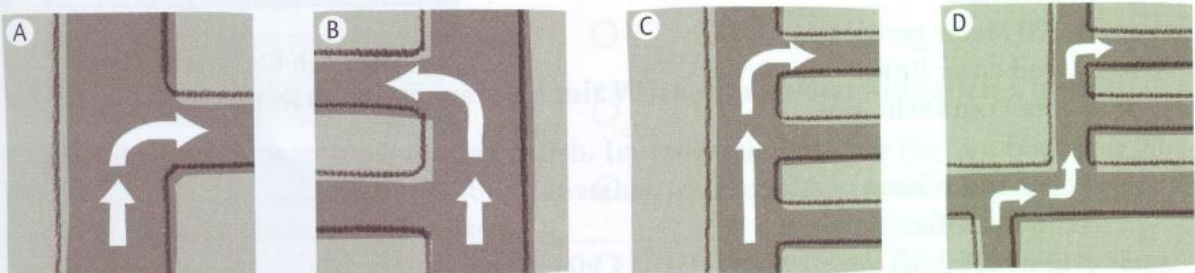

a Gehen Sie geradeaus und dann die erste Straße nach rechts.

- b) Gehen Sie geradeaus und dann an der zweite Strasse nach links.  
 c) Gehen Sie geradeaus und dann an der dritte Strasse nach rechts.  
 d) Biegen Sie rechts, dann gehen Sie geradeaus und an der dritter Strasse links.

**9 Ergänzen Sie die Vokale.**

Retamozo Santiago 3° 1ª CSIPP



KOMMUNIKATION

- Eine Frage.  
 Entschuldigung.  
 Ich brauche ein Taxi.  
 Ich suche die Polizei.  
 Wo finde ich die Post?  
 Können Sie mir helfen?  
 Wie komme ich zum Dom?  
 Wo ist denn hier ein Café?  
 Kennen Sie das Hotel „Zur Post“?  
 Haben Sie einen Moment Zeit?  
 Wissen Sie, wo hier ein Restaurant ist?

**10 Ordnen Sie die Sätze aus Aufgabe 9 zu (1 = um Hilfe bitten; 2 = nach dem Weg fragen).**

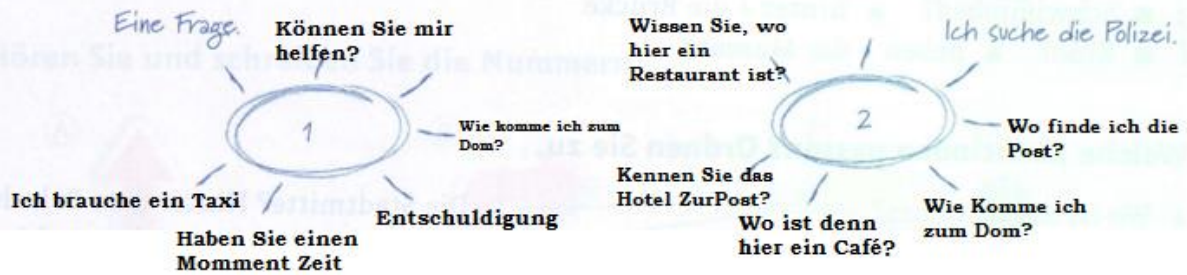

**11 Hören Sie und kreuzen Sie an: richtig oder falsch?**

HÖREN

- |  | richtig                             | falsch                              |
|--|-------------------------------------|-------------------------------------|
| 1 a Der Mann sucht das Zentrum.                | <input checked="" type="checkbox"/> | <input type="checkbox"/>            |
| b 300 Meter geradeaus und dann links.          | <input checked="" type="checkbox"/> | <input type="checkbox"/>            |
| 2 c Die Frau sucht eine Bank.                  | <input type="checkbox"/>            | <input checked="" type="checkbox"/> |
| d Der Mann kann nicht helfen.                  | <input checked="" type="checkbox"/> | <input type="checkbox"/>            |
| 3 e Die Frau hilft gern.                       | <input checked="" type="checkbox"/> | <input type="checkbox"/>            |
| f Zum Bahnhof: geradeaus, an der Ampel rechts. | <input type="checkbox"/>            | <input checked="" type="checkbox"/> |
| 4 g Die beiden suchen die Post.                | <input type="checkbox"/>            | <input checked="" type="checkbox"/> |
| h Die dritte Straße rechts, dann geradeaus.    | <input type="checkbox"/>            | <input checked="" type="checkbox"/> |
| i Es ist neben der Polizei.                    | <input checked="" type="checkbox"/> | <input type="checkbox"/>            |

**12 Schreiben Sie.**

SCHREIBEN

geradeaus; 3. Straße links; 100 m geradeaus; Restaurant: rechts neben Bank

Hi Tom, ich bin jetzt vor dem Hotel. Wo ist das Restaurant?

Hallo,  
 das Restaurant ist neben der Bank.  
 Fahren Sie zuerst geradeaus, dann biegen Sie an dritte Strasse links ab.  
 Fahren Sie jetzt 100 Meter geradeaus und dann sehen Sie das Restaurant.

Bis dann!